

BIBLIOGRAFIA INTERESSANT SOBRE PATRIMONI NATURAL PER LA WEB DE LA MOIXINA (versió 25/1/2022)

Per l'elaboració de les citacions d'aquest apartat s'han seguit les recomanacions de la Universitat de Girona de la 7a edició del *Publication Manual of the American Psychological Association*, 2020: <https://biblioteca.udg.edu/ca/com-citar-documents/estil-apa>

La majoria de materials estan disponibles al Catàleg col·lectiu de Biblioteques Especialitzades de la Generalitat de Catalunya i/o al Catàleg Col·lectiu de les Universitats de Catalunya.

La majoria d'informació citada es pot trobar descarregable a internet o consultable al Centre de Documentació del Parc Natural de la Zona Volcànica de la Garrotxa, que facilita l'accés físic i virtual a tot tipus de coneixement i d'informació sobre el Parc Natural, i altres matèries ambientals o d'interès per a la seva gestió.

Visites in situ concertades i consultes al tel.972 264 666 i wgrabolo@gencat.cat

LLIBRES, PÒSTERS I CARTOGRAFIA RECOMANADA



(2004-2006) *La Fitxa del mes*. Museu dels Volcans, Institut de Cultura de la Ciutat d'Olot.

https://milleniumbeg.cultura.gencat.cat/record=b1402165~S56*cat



Callís, P. I Pujiula, J. (1993). *Per fonts i paratges amb Maria Agustí i Reixach*. Fundació Pere Simón.

https://milleniumbeg.cultura.gencat.cat/record=b1565744~S70*cat

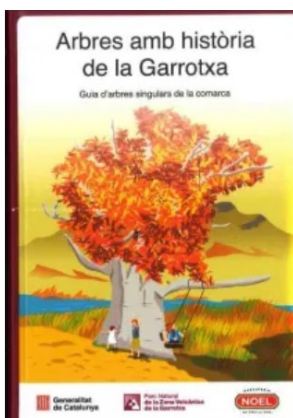

Duran G., Ros, A. i Oliver, X. (2018). *Arbres amb història de la Garrotxa: guia d'arbres singulars de la comarca*. PNZVG.

<https://milleniumbeg.cultura.gencat.cat/record=b1612204~S70>

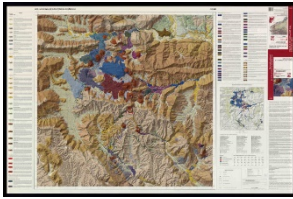

Institut Cartogràfic de Catalunya, Institut Geològic de Catalunya i Parc Natural de la Zona volcànica de la Garrotxa. (2007). *Carta vulcanològica de la zona volcànica de la Garrotxa* [Document cartogràfic]. Institut Cartogràfic de Catalunya. 1:25 000
<http://bit.ly/CartaVulcanologicaPNGarrotxa>

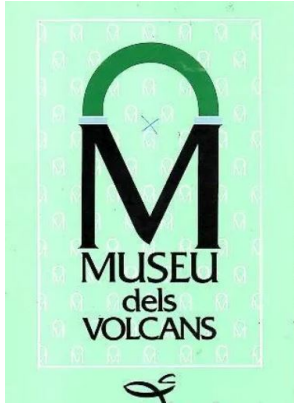

Llongarriu, M. (coord). (1993). *Museu dels volcans: secció de Ciències Naturals del Museu Comarcal de la Garrotxa*. Caixa de Girona, Museu Comarcal de la Garrotxa.
https://milleniumbeg.cultura.gencat.cat/record=b1173779~S70*cat



Llongarriu, M. (2012). *Museu dels volcans = Volcano Museum*. ICCO, Museu dels Volcans.
https://bit.ly/2012_Volcandpark_MuseuVolcans

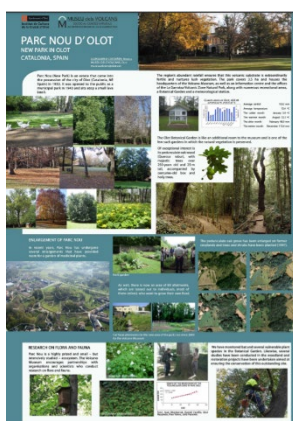

Llongarriu, M. (2012). *Parc Nou d'Olot = New Park in Olot*. ICCO, Museu dels Volcans. https://bit.ly/2012_Volcandpark_ParcNou

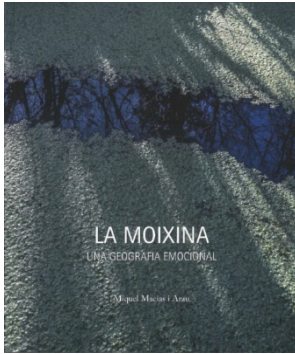

Macias, M. (2021). *La Moixina: una geografia emocional*. Impremta Aubert.

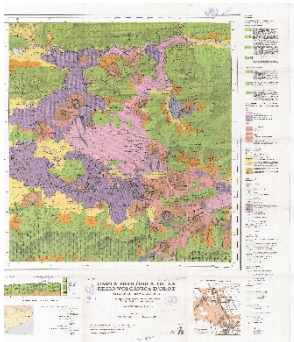

Mallarach, J.M. (1982). *Carta geològica de la regió volcànica d'Olot* [Document cartogràfic]: *litologia i geomorfologia = Geological map of the Olot volcanic zone: lithology & geomorphology*. Ajuntament d'Olot.

https://milleniumbeg.cultura.gencat.cat/record=b1170908~S56*cat

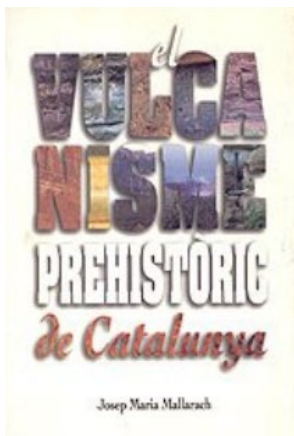

Mallarach, J.M. (1998). *El Vulcanisme prehistòric de Catalunya*. Alzamora.

<https://milleniumbeg.cultura.gencat.cat/record=b1179057~S70>

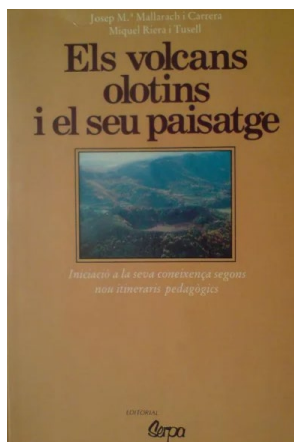

Mallarach, J.M., i Riera, M. (1981). *Els Volcans olotins i el seu paisatge: iniciació a la seva coneixença segons nou itineraris*. Serpa.

https://milleniumbeg.cultura.gencat.cat/record=b1172196~S70*cat

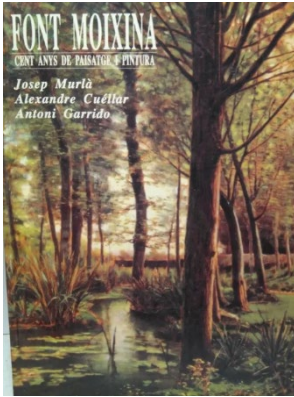

Murlà, J. , Cuéllar, A. i Garrido, A. (1990). *Font Moixina: cent anys de paisatge i pintura*. El Bassegoda.

https://milleniumbeg.cultura.gencat.cat/record=b1184517~S70*cat

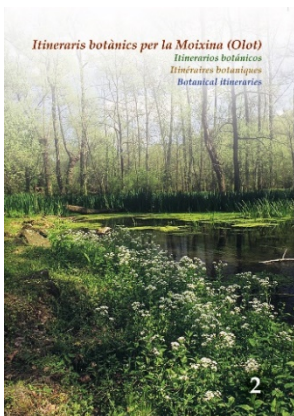

Oliver, X. (2019). *Itineraris botànics per la Moixina (Olot) = Itinerarios botánicos = Itinéraires botaniques = Botanical itineraries*. Delegació de la Garrotxa de la Institució Catalana d'Història Natural.

https://milleniumbeg.cultura.gencat.cat/record=b1645438~S56*cat

https://ccuc.csuc.cat/record=b7528843~S23*cat

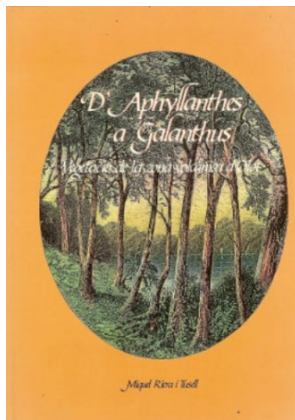

Riera, M. (1986). *D'Aphyllanthes a Galanthus: vegetació de la zona volcànica d'Olot*. Editora de Batet.

https://milleniumbeg.cultura.gencat.cat/record=b1091224~S70*cat

https://ccuc.csuc.cat/record=b2198697~S23*cat

INÈDITS

Baserba, C.(1995). Hidrologia superficial sistema Moixina 1995-96: informe, novembre 1995.

https://milleniumbeg.cultura.gencat.cat/record=b1181939~S70*cat

Baserba, C. (1996). Estudi hidrològic i limnològic de l'àmbit del pla especial La Moixina- Pla de Llacs: propostes de gestió.

https://milleniumbeg.cultura.gencat.cat/record=b1181938~S70*cat

Baserba, C. (1996). Estudi hidrològic i limnològic de l'àmbit del pla especial La Moixina- Pla de Llacs : informe, març 1996.

https://milleniumbeg.cultura.gencat.cat/record=b1178124~S70*cat

Bolòs, O. de i Riera, M. (1980). Projecte d'un Jardí Botànic de Vegetació Natural Olotina al Parc Nou.

Garcia, J. (2015). Estudi de les surgències del Pla de Llacs a Olot. UAB. TFG.

https://milleniumbeg.cultura.gencat.cat/record=b1599747~S70*cat

Juanals, M.T. (1997). Pla tècnic de gestió forestal de l'àrea de protecció especial de la "Moixina-Pla dels Llacs" : la Garrotxa. Projecte fi de carrera - Enginyeria Forest, Escola Tècnica Superior d'Enginyeria Agrària de Lleida.

https://milleniumbeg.cultura.gencat.cat/record=b1578152~S70*cat

Mallarach, J.M. i Riera, M. (1978). Estudi geo-botànic del terme municipal d'Olot.

https://milleniumbeg.cultura.gencat.cat/record=b1172914~S70*cat

March, S. i Salvat, A.(1996). Recerca de flora i vegetació al Parc Natural de la Zona Volcànica de la Garrotxa. PNZVG.

https://milleniumbeg.cultura.gencat.cat/record=b1178524~S56*cat

Navarro, A. i Pous, À. (1994). Informe hidrogeològic sobre l'afecció en el funcionament de l'aqüífer superficial de les obres del vial Sant Jordi al sector de "La Moixina" (Olot)

https://milleniumbeg.cultura.gencat.cat/record=b1181950~S70*cat

Parc Natural de la Zona Volcànica de la Garrotxa (Catalunya). (2004). Conèixer per conservar: l'ús de la recerca en la gestió del Parc Natural de la Zona Volcànica de la Garrotxa. PNZVG.

http://parcsnaturals.gencat.cat/ca/detalls/Article/2004-Coneixer_x_conservar_PNZVG

[Consulta: 3 de juny de 2021]

ARTICLES, FITXES I FULLETONS

Aymamí, G. (2014). La Balma de la Font Moixina (Olot, Garrotxa). *Coves catalanes llegendàries*. Farell, 48.

https://elmeuargus.biblioteques.gencat.cat/record=b1884632~S146*cat

Bassols, E. (1998). Alguns exemples de l'evolució del paisatge natural de la Garrotxa. *Omnium Cultural*. 18f.

https://milleniumbeg.cultura.gencat.cat/record=b1178015~S70*cat

Bolòs, A. de. i Bolòs, O. de. Sobre el robledal del llano de Olot: Isopyreto-Quercetum roboris. *Collectanea botanica.*, III, 137-145.

https://milleniumbeg.cultura.gencat.cat/record=b1173021~S56*cat

Bolòs, O., Riera, M. i Llongarriu, M. (1991). El jardí botànic de la vegetació natural olotina.

Vitrina: Publicació del Museu Comarcal de la Garrotxa, 6, 19-26.

https://milleniumbeg.cultura.gencat.cat/record=b1173185~S56*cat

Gallego, J.L. (2004). Tarda d'estiu a La Moixina: un passeig ornitològic pels boscos d'Olot. *Descobrir Catalunya*, 77, 106-107.

(2001). *Itinerari pel Jardí Botànic de Vegetació Natural Olotina (Parc Nou)*. Museu dels Volcans. Secció de Ciències Naturals. 1fullet.

https://milleniumbeg.cultura.gencat.cat/record=b1184435~S56*cat

Llongarriu, M. (1985). Els Aiguamolls de la Moixina. *Olotí*, 313, 10-11.

https://elmeuargus.biblioteques.gencat.cat/record=b1159473~S146*cat

Mallarach, J.M. (1986). Sortida a la zona volcànica de la Garrotxa. *Sortides de Camp: Set itineraris per la Catalunya Central: 1r. Simpòsium sobre l'ensenyament de les Ciències Naturals*, 113-133.

http://catalegbeg.cultura.gencat.cat/iii/encore/record/C__Rb1172884?lang=cat

Mallarach, J.M.; Estarellas, J. i Grau, S. (1992). Restauració d'aiguamoixos en el domini de la roureda de roure pèrol a la Garrotxa. *La recerca científica al Parc Natural de la Zona Volcànica de la Garrotxa: 1982-1992*, 77-90.

<http://parcsnaturals.gencat.cat/ca/detalls/Article/1992-Recerca-cientifica-PNZVGarrotxa>

[Consulta: 3 de juny de 2021]

BASES DE DADES

Béjar, X., Lockwood, M. i Oliver, X. (2016). *Base de dades d'orquídies de la Garrotxa*. Delegació de la Garrotxa de la ICHN.

Font, X., Càceres, M. de, Quadra, R., Moreno, J. i Martí, D. (2021). *Banc de dades de biodiversitat de Catalunya*. Generalitat de Catalunya. Departament de Territori i Sostenibilitat, Universitat de Barcelona.

<http://biodiver.bio.ub.es/biocat/> [Consulta: 3 de juny de 2021]

PLANIFICACIÓ I LEGISLACIÓ

Catàleg de Protecció del Paisatge del municipi d'Olot (aprobat per l'Ajuntament d'Olot i ratificat per la Comissió Provincial d'Urbanisme de Girona el 7 de febrer de 1973).

Catalunya. Aprovat per Acord de Govern GOV/161/2010, de 14 de setembre, pel qual s'aprova definitivament el Pla especial de la Zona Volcànica de la Garrotxa. (DOGC [en línia], núm.5735, 15-10-2010, pàg. 75229-75348

<https://dogc.gencat.cat/ca/document-del-dogc/?documentId=557352> [Consulta: 3 de juny de 2021]

- Textos i plànols del Pla especial de la Zona Volcànica de la Garrotxa (versió 2010):
<http://parcsnaturals.gencat.cat/ca/xarxa-de-parcs/garrotxa/coneix-nostre-feina/instruments-de-planificacio/pla-especial-de-la-zona-volcanica-de-la-garrotxa/textos-i-planols-del-pezv-g-2010/> [Consulta: 3 de juny de 2021]
- Apartat sobre “La Moixina” al Pla especial de la Zona Volcànica de la Garrotxa (versió 1994).

Catalunya. Ordre de 8 de febrer de 1990, per la qual es declaren arbres i arbredes monumentals i es dóna publicitat a l'inventari dels arbres i les arbredes declarades d'interès comarcal i local. (DOGC, núm. 1262, 8-2-1990, p. 849-851). [Declaració d'arbreda monumental, per un fragment del bosc de roure pènel del Parc Nou].

<https://portaljuridic.gencat.cat/ca/document-del-pjur/?documentId=41478> [Consulta 30 de juny de 2021]

Grau, S., Mallarach, J.M., Panella, Ll. i Pons, A. (1993). Pla especial La Moixina - Pla de Llacs
https://milleniumbeg.cultura.gencat.cat/record=b1179685~S70*cat

El Pla d'Ordenació Urbanística Municipal d'Olot, iniciat com a Revisió del Pla General de 1982 i promogut per l'Ajuntament de la ciutat, segons acord del consistori de data 27 de gener de 2000 https://poum.olot.cat/POUM_Volums.htm i Text Refós del document aprovat definitivament per la Comissió d'Urbanisme de Girona en data 18 de juny de 2003, i que va rebre la conformitat en data 25 de setembre del mateix any: <https://poum.olot.cat/PDF/Vol08/08A-ME.pdf>

INSTITUCIONS I ORGANISMES ON TROBAR MÉS INFORMACIÓ (ordre alfabètic)

- ❖ Agrupació Naturalista i Ecologista de la Garrotxa
<https://anegarrotxa.wordpress.com/>
- ❖ Consorci de Medi Ambient i Salut Pública de la Garrotxa
<http://www.consorcisigma.org/>
- ❖ Institució Catalana d'Història Natural. Delegació de la Garrotxa
<https://ichn-garrotxa.espais.iec.cat/>
- ❖ Institut Cartogràfic i Geològic de Catalunya
<https://www.icgc.cat/>
- ❖ Museu dels volcans
<https://museus.olot.cat/museu-dels-volcans/>
- ❖ Parc Natural de la Zona Volcànica de la Garrotxa
<http://parcsnaturals.gencat.cat/ca/xarxa-de-parcs/garrotxa/inici/index.html>